



Giotto da Bondone
Madonna col Bambino e i Santi Nicola di Bari, Giovanni Evangelista, Pietro e Benedetto

"Polittico di Badia"
1890, n. 10892

A4. Giotto - Cimabue

Mostra: Perugia - Galleria Nazionale dell'Umbria,



Melzi Francesco, attribuito a
Leda e il cigno
1890, n. 9953

D1. Il Cinquecento lombardo

Mostra: Pechino, National Art Museum, 18 aprile- 18 luglio 2026



Mannozi Giovanni detto Giovanni da San Giovanni
Apollo e Marsia
1890, n. 5429

Sbarco ascensori secondo piano

In restauro



Mannozi Giovanni detto Giovanni da San Giovanni
Bacco e Arianna
1890, n. 5428

Sbarco ascensori secondo piano

In restauro



Mannozi Giovanni detto Giovanni da San Giovanni
Sansone e Dalila
1890, n. 5424

Sbarco ascensori secondo piano

In restauro



Mannozi Giovanni detto Giovanni da San Giovanni
Aurora e il Sonno
1890, n. 5423

Sbarco ascensori secondo piano

In restauro



Mannozi Giovanni detto Giovanni da San Giovanni
Ercole e Onfale
1890, n. 5414

Sbarco ascensori secondo piano

In restauro

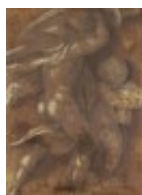

Carucci Jacopo detto Pontormo
Portaarmi con putto
1890, n. 5279

D9. Corridoio di Plautilla Nelli

Mostra: Pechino, National Art Museum, 18 aprile- 18 luglio 2026



Lorenzo di Credi
Venere
1890, n. 3094

A29. Lorenzo di Credi

Mostra: Bruxelles - Bozar - Centre for Fine Arts, 20 febbraio - 14 giugno 2026



Zucchi Jacopo
L'età dell'oro
1890, n. 1548

D17. Studiolo classico

Mostra: Pechino, National Art Museum, 18 aprile- 18 luglio 2026



Zucchi Jacopo
L'età dell'argento
1890, n. 1506

D17. Studiolo classico

Mostra: Pechino, National Art Museum, 18 aprile- 18 luglio 2026



Giovanni Battista di Jacopo detto Rosso Fiorentino
Angelo musicante
1890, n. 1505

D12. Pontormo - Rosso Fiorentino

Mostra: Pechino, National Art Museum, 18 aprile- 18 luglio 2026



Benci Antonio detto Pollaiuolo
Ritratto di donna
1890, n. 1491

C11. Autoritratti - Dalla guerra ai giorni nostri

Mostra: Pechino, National Art Museum, 18 aprile- 18 luglio 2026



Vecellio Tiziano
Flora
1890, n. 1462

D23. Tiziano - La Venere di Urbino

Mostra: Pechino, National Art Museum, 18 aprile- 18 luglio 2026



Van Dyck Antonie
Ritratto di Carlo V a cavallo
1890, n. 1439

E7. Rembrandt - Rubens - Van Dyck

Mostra: Genova, Palazzo Ducale, Appartamento del Doge, 21 marzo - 19 luglio 2026



Vecellio Tiziano, attribuito a
Venere e Amore con un cane e una pernice
1890, n. 1431

D22. Anticamera di Venere

Mostra: Pechino, National Art Museum, 18 aprile- 18 luglio 2026



Mazzola Francesco detto Parmigianino
Madonna con Bambino
1890, n. 1410

D2. Dosso Dossi e compagni

Mostra: Pechino, National Art Museum, 18 aprile- 18 luglio 2026



Palma Jacopo de Antonio de Negroto detto Palma il Vecchio
Giuditta
1890, n. 939

D24. Naturalismo veneziano

Mostra: Pechino, National Art Museum, 18 aprile- 18 luglio 2026



Robusti Jacopo detto Tintoretto
Ritratto d'ammiraglio veneziano
1890, n. 921

D25. Tintoretto

Mostra: Pechino, National Art Museum, 18 aprile- 18 luglio 2026



Giovanni da Milano
'Polittico di Ognissanti': Santa Caterina, Santa Lucia, Santo Stefano, San Lorenzo, San Giovanni Battista, San Luca, San Pietro, San Benedetto, San...
1890, n. 459

A6. Il Trecento a Firenze

In restauro



Giotto di maestro Stefano detto Giotto
Deposizione o 'Pietà di San Remigio'
1890, n. 454

A6. Il Trecento a Firenze

In restauro



Guerriero ferito
Sculture (1914), n. 232

A24. Corridoio di Ponente

Mostra: Roma - Musei Capitolini, 27 novembre 2025 - 12 aprile 2026



Bernini Gian Lorenzo
San Lorenzo sulla graticola
Contini Bonacossi, n. 36

B8. Collezione Contini Bonacossi - Bernini

Mostra: Roma - Palazzo Barberini, 12 febbraio - 14 giugno 2026



Robusti Jacopo detto Tintoretto
Minerva e Aracne
Contini Bonacossi, n. 35

B8. Collezione Contini Bonacossi - Bernini

Mostra: Amsterdam, Rijksmuseum, 5 febbraio - 25 maggio 2026

